ولاية واشنطن
متطلبات الأكياس

لمتاجر التجزئة والبقالة والمطاعم وغيرها من المؤسسات

حظر
الأكياس البلاستيكيةالوحيدة الاستعمال

مقابل8 سنتات
أكياس ورقية كبيرة

مصنوعة من مادة معاد تدويرها بنسبة 40%.
يجب أن تحتفظ المؤسسة بالرسوم.

مقابل8 سنتات
أكياس بلاستيكية سميكة قابلة لإعادة الاستعمال

مصنوعة من مادة معاد تدويرها بنسبة 20% وبطبقة بسمك 2.25 مل كحدٍ أدنى. يجب أن تحتفظ المؤسسة بالرسوم

مسموح بالأكياس الأخرى:

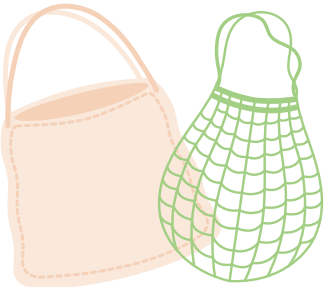

أكياس متينة قابلة لإعادة الاستعمال

الأكياس الورقية الصغيرة

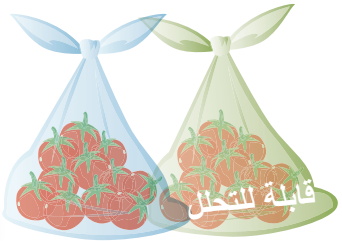

المنتجات واللحوم والأطعمة السائبة، ومنتجات المخابز، وما إلى ذلك.

أكياس الزهور والتنظيف الجاف والجرائد وما إلى ذلك

DEPARTMENT OF ECOLOGY
State of Washington

bagban@ecy.wa.gov | Ecology.wa.gov/Bag-Ban | (360) 407-6000

لطلب تيسيرات بموجب قانون الأمريكيين ذوي الإعاقة، اتصل بوزارة البيئة عبر الهاتف 360-742-9874 أو البريد الإلكترونيbagban@ecy.wa.gov، أو تفضّل بزيارة الموقع الإلكتروني: https://ecology.wa.gov/accessibility. لخدمة ترحيل الاتصالات أو المبرقة الكاتب، اتصل على الرقم 711 أو 877-833-6341.

إذا كنت تتحدث لغةً غير الإنجليزية، فهناك خدمات لغوية مجانية متاحة. اتصل على 360-742-9874.

تفاصيل قانون الأكياس بولاية واشنطن

ملاحظات لمتاجر البقالة والتجزئة

- لا يجوز للمتاجر أن تقدم للعملاء أكياسًا بلاستيكية وحيدة الاستعمال.
- يسري حظر استخدام الأكياس على المطاعم ومتاجر البقالة ومتاجر التجزئة وأسواق المزارع وشاحنات الأطعمة والمتاجر المؤقتة وخدمات التوصيل للمنازل. علمًا بأن بنوك الطعام معفاة من هذه المتطلبات.
- إذا كانت لديك أسئلة عما إذا كان يجب على مؤسستك الالتزام بهذا الحظر، يُرجى إرسال بريد إلكتروني على bagban@ecy.wa.gov.
- يجب أن تفرض المتاجر رسومًا بمبلغ 8 سنتات كحدٍ أدنى مقابل الأكياس الورقية الكبيرة. أكياس ورقية كبيرة الحجم (مقاس 1/8 بحجم 882 بوصة مكعبة أو أكبر حجمًا) وأكياس بلاستيكية قابلة لإعادة الاستخدام (2.25 مل أو أكثر سُمكًا).
- يجب أن تحتوي الأكياس الورقية الكبيرة التي يدفع العملاء مقابلها على مواد معاد تدويرها بعد الاستهلاك بنسبة 40% مع طباعة المواد المعاد تدويرها بعد الاستهلاك على الجزء الخارجي من الكيس.
- يجب أن تحتوي الأكياس البلاستيكية القابلة لإعادة الاستعمال التي يدفع العملاء مقابلها على مواد معاد تدويرها بعد الاستهلاك بنسبة 20% مع أدنى نسبة من المواد المعاد تدويرها بعد الاستهلاك، والسُمك بالمللي، إلى جانب طباعة كلمة "قابلة لإعادة الاستعمال" "Reusable" على الجزء الخارجي للكيس.
- يجوز أن تقدم المتاجر أكياسًا ورقية أصغر حجمًا. علمًا بأن الرسوم اختيارية.
- تندرج رسوم الأكياس ضمن مبيعات التجزئة الخاضعة للضريبة ويجب إثباتها في الإيصال المقدم إلى العميل. ويجب أن تحتفظ المتاجر بجميع الإيرادات المحصلة من رسوم الأكياس.
- يجوز للمتاجر توفير أكياس معتمدة قابلة للتحلل. علمًا بأن الرسوم اختيارية.
- يجب أن تكون أي أكياس خضراء أو بنية اللون قابلة للتحلل.
- لا يجوز للمتاجر تقديم أكياس تحمل ملصقات مضللة مثل "biodegradable" (قابلة للتحلل الحيوي) أو "degradable" (قابلة للتحلل) أو "decomposable" (قابلة للانحلال) أو ما يماثلها.
- يجوز للمتاجر أن تقدم للعملاء أكياسًا بلاستيكية داخل المتجر أو قابلة للتحلل.
- يأتي من بين الأكياس المسموح باستخدام العملاء لها داخل المتاجر تلك المستخدمة للسلع السائبة الأجهزة والأطعمة المجمدة والأزهار والنباتات والأطعمة الجاهزة غير المغلفة ومنتجات المخابز والأدوية الموصوفة.
- يجوز للأفراد الإبلاغ عن المؤسسات غير الملتزمة بالحظر باستخدام النموذج الإلكتروني الذي تقدمه وزارة البيئة.
- لا يجوز للمؤسسات فرض رسوم الأكياس على العملاء الذين يستخدمون/يظهرون قسيمة شراء أو بطاقة المزايا (FAP، TANF، WIC، SNAP).

هل هناك أي أسئلة؟

bagban@ecy.wa.gov أو (360) 407-6000

ساعد عملاءك على حماية البيئة والحد من القمامة البلاستيكية.

تفضل بزيارة الموقع الإلكتروني لوزارة البيئة بواشنطن لعرض عناصر 'استخدم كيسك الخاص' (Bring Your Own Bag, BYOB) التثقيفية وتخصيصها وطباعتها اليوم.

ecology.wa.gov/bag-ban

لطلب تيسيرات بموجب قانون الأمريكيين ذوي الإعاقة، اتصل بوزارة البيئة عبر الهاتف 360-742-9874 أو البريد الإلكتروني bagban@ecy.wa.gov، أو تفضّل بزيارة الموقع الإلكتروني: https://ecology.wa.gov/accessibility. لخدمة ترحيل الاتصالات أو المبرقة الكاتب، اتصل على الرقم 711 أو 877-833-6341.

إذا كنت تتحدث لغةً غير الإنجليزية، فهناك خدمات لغوية مجانية متاحة. اتصل على 360-742-9874.

ولاية واشنطن
متطلبات الأكياس

لمتاجر التجزئة والبقالة والمطاعم وغيرها من المؤسسات

حظر
الأكياس البلاستيكية الوحيدة الاستعمال

مقابل 8 سنتات
أكياس ورقية كبيرة

مصنوعة من مادة معاد تدويرها بنسبة 40%. يجب أن تحتفظ المؤسسة بالرسوم

مقابل 8 سنتات
أكياس بلاستيكية سميكة قابلة لإعادة الاستعمال

مصنوعة من مادة معاد تدويرها بنسبة 20% وبطبقة بسمك 2.25 مل كحدٍ أدنى. يجب أن تحتفظ المؤسسة بالرسوم

الرسوم اختيارية
يُسمح باستخدام الأكياس القابلة للتحلل لكن لا يُوصى بها

الأكياس الخضراء أو البنية **يجب** أن تكون قابلة للتحلل.

مسموح بالأكياس الأخرى:

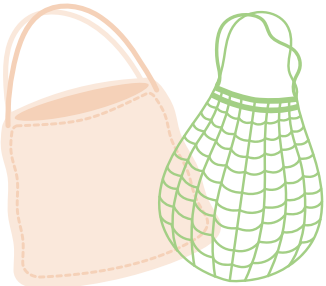

أكياس متينة قابلة لإعادة الاستعمال

الأكياس الورقية الصغيرة

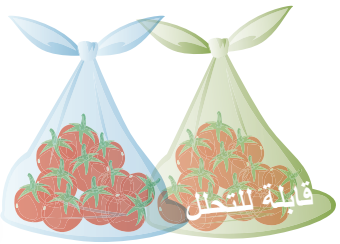

المنتجات واللحوم والأطعمة السائبة، ومنتجات المخابز، وما إلى ذلك.

أكياس الزهور والتنظيف الجاف والجرائد وما إلى ذلك

DEPARTMENT OF ECOLOGY
State of Washington

bagban@ecy.wa.gov | Ecology.wa.gov/Bag-Ban | 6000-407 (360)

لطلب تيسيرات بموجب قانون الأمريكيين ذوي الإعاقة، اتصل بوزارة البيئة عبر الهاتف 360-742-9874 أو البريد الإلكتروني bagban@ecy.wa.gov، أو تفضّل بزيارة الموقع الإلكتروني: https://ecology.wa.gov/accessibility. لخدمة ترحيل الاتصالات أو المبرقة الكاتب، اتصل على الرقم 711 أو 877-833-6341.

إذا كنت تتحدث لغةً غير الإنجليزية، فهناك خدمات لغوية مجانية متاحة. اتصل على 360-742-9874.